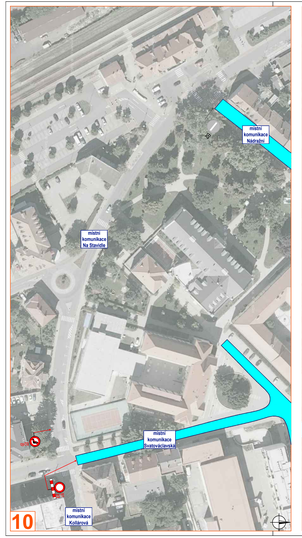

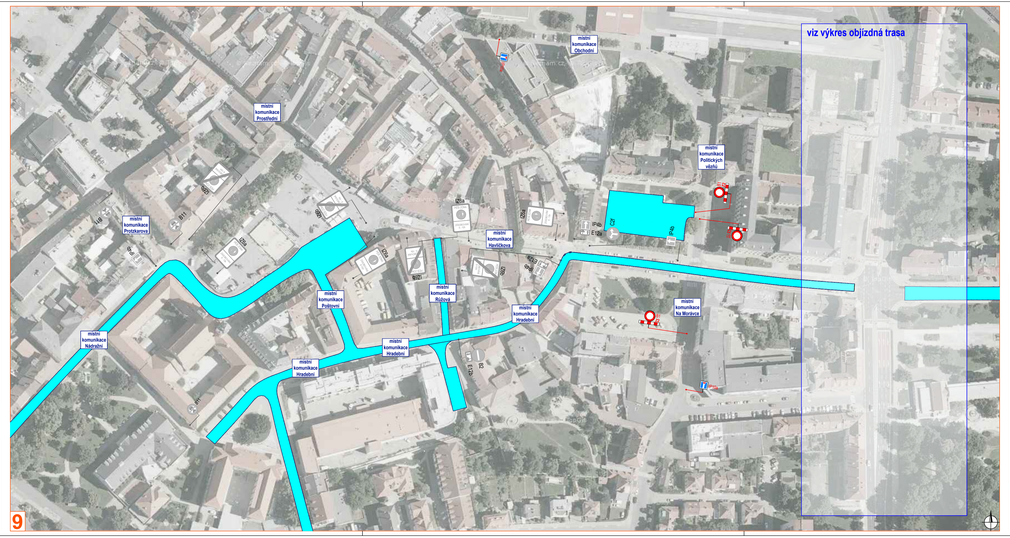

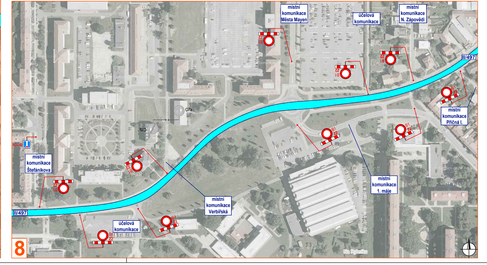

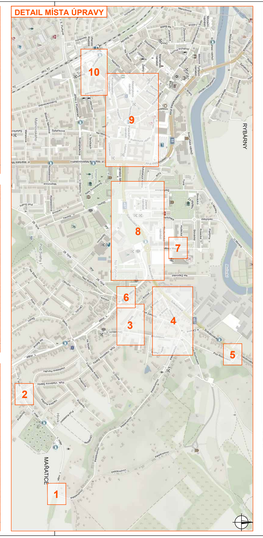

Legenda:

- průvod od vinných sklepů v Mařaticích na hlavní silnici
- navržené přechodné svislé dopravní značení
- stávající svislé dopravní značení
- zrušené stávající svislé dopravní značení

Souhlasíme s přechodnou úpravou provozu, uzavírkou objízdnou trasou. V souladu s ustanovením § 36 odst. 3 zák. č. 500/2004 Sb. Správního řádu se vzdáváme práva vyjádřit se k podkladům rozhodnutí.

Dopravní značení, které bude v rozporu s přechodným dopravním značením bude dočasně zneplatněno.

VYPRACOVAL	VAŠUT	NYB LINE s.r.o. Gulinova 738/1 760 01 Kroměříž tel.: 573 333 111 www.nybline.cz IČ: 07974339	
KONTROLOVAL	JAKUČA		
INVESTOR	MĚSTO UHERSKÉ HRADIŠTĚ		
ZHOTOVITEL	MĚSTO UHERSKÉ HRADIŠTĚ		
STAVBA	DOČASNÉ SLOHOVÝCH VRA A DOPRAVNÍCH ZNAČEK		
VÝKRES	DOPRAVNÍ INŽENÝRSKÁ OPATŘENÍ		
1 ROZIST	PRŮVOD MEŤITRH	DATUM	09. 7. 2022
PŘECHODNÁ ÚPRAVA PROVOZU		NÁŠ Č. ZK.	ZK-22-0807