Městský úřad
OTROKOVICE

odbor dopravně-správní
oddělení silničního hospodářství

VAŠE ZNAČKA:	
ČÍSLO JEDNACÍ:	DOP/44631/2019/TON
SPISOVÁ ZNAČKA:	DOP/7421/2019/TON
OPRÁVNĚNÁ ÚŘEDNÍ OSOBA:	Ing. Josef Tomanovič
TELEFON:	577 680 282
E-MAIL:	tomanovic@muotrokovice.cz
DATUM:	07.10.2019

VEŘEJNÁ VYHLÁŠKA

Opatření obecné povahy

Stanovení přechodné úpravy provozu na pozemních komunikacích

Městský úřad Otrokovice, odbor dopravně-správní, oddělení silničního hospodářství (dále jen DOP MěÚ Otrokovice) jako příslušný správní orgán dle ust. § 10 a § 11 zákona č. 500/2004 Sb., správní řád, ve znění pozdějších předpisů (dále jen zák. č. 500/2004 Sb.) a dle ust. § 124 odst. 1 a 6 zákona č. 361/2000 Sb., o provozu na pozemních komunikacích a o změnách některých zákonů (zákon o silničním provozu), ve znění pozdějších předpisů (dále jen zák. č. 361/2000 Sb.) posoudil žádost právnické osoby PERFECT spol. s r.o., IČ: 18826873, se sídlem Nábřeží 312, 765 02 Otrokovice (dále jen žadatel) zastoupené na základě plné moci právnickou osobou NVB LINE s.r.o., IČ: 26979675, se sídlem Cukrovar 716, 768 21 Kvasice (dále jen zástupce), a po projednání s dotčeným orgánem Policie ČR, Dopravním inspektorátem Zlín (dále jen PČR DI Zlín)

s t a n o v í

v souladu s ust. § 77 odst. 1 písm. c) a odst. 5 zák. č. 361/2000 Sb. přechodnou úpravu provozu na pozemních komunikacích formou opatření obecné povahy v souladu s ust. § 171 zák. č. 500/2004 Sb., a to na místní komunikaci – ul. Podluží v obci Napajedla, v rozsahu dopravních značek a zařízení dle přiložené situace, která je nedílnou přílohou tohoto stanovení, z důvodu provádění výkopových prací na umístění inženýrské sítě – kabelu NN v chodníku, v rámci stavby: „Napajedla, Šimík, kab. NN“.

Přechodná úprava provozu na pozemních komunikacích bude v termínu 1 den od 01.11. do 20.12.2019.

Přechodnou úpravu provozu na pozemních komunikacích je nutno provést za níže uvedených podmínek:

1. Dopravní značení bude užito a umístěno v souladu se zák. č. 361/2000 Sb., vyhláškou č. 294/2015 Sb. a technickými podmínkami: TP 66 Zásady pro označování pracovních míst na pozemních komunikacích a TP 65 Zásady pro dopravní značení na pozemních komunikacích.
2. Přechodná úprava provozu na pozemních komunikacích bude provedena na náklady žadatele dopravními značkami a zařízeními dle přiložené situace, která je nedílnou přílohou tohoto stanovení.
3. **Za zajištění bezpečnosti silničního provozu a za stav dopravního značení po celou dobu akce, bude zodpovědný zaměstnanec žadatele, tel.: +420 739 291 418.**
4. Dále žadatel zajistí doplnění dopravního značení dle pokynů DOP MěÚ Otrokovice, příp. PČR DI Zlín, pokud si bezpečnost a plynulost silničního provozu vyžádá úpravu nebo doplnění dopravního značení oproti odsouhlasené dokumentaci.
5. **Žadatel se dohodne se správcem místních komunikací o rozsahu provádění zimní údržby komunikací.**

Městský úřad Otrokovice
nám. 3. května 1340
765 02 OTROKOVICE
e-mail: radnice@muotrokovice.cz
ústředna: 577 680 111
fax: 577 933 369
web: www.otrokovice.cz
IČ: 00284301
ID datové schránky: jfrb7zs

O d ů v o d n ě n í

DOP MěÚ Otrokovice obdržel dne 01.10.2019 pod č.j. DOP/44631/2019 žádost právnické osoby PERFECT spol. s r.o. zastoupené na základě plné moci NVB LINE s.r.o. o stanovení přechodné úpravy provozu na místní komunikaci – ul. Podluží v obci Napajedla, z důvodu provádění výkopových prací na umístění inženýrské sítě – kabelu NN v chodníku, v rámci stavby: „Napajedla, Šimík, kab. NN“, v termínu 1 den od 01.11. do 20.12.2019.

K žádosti bylo doloženo písemné vyjádření dotčeného orgánu PČR DI Zlín ze dne 30.09.2019 pod č.j. KRPZ-110400-1/ČJ-2019-150506, souhlas města Napajedla, plná moc a situace dopravního značení.

DOP MěÚ Otrokovice stanoví výše uvedené přechodné dopravní značení za účelem zajištění bezpečnosti a plynulosti provozu.

Vzhledem k tomu, že správním orgánem byly shromážděny dostatečné podklady pro vydání stanovení, přistoupil správní orgán k vydání stanovení ve znění, jak je uvedeno výše, neboť má za to, že tímto je stanovení přechodné úpravy provozu na pozemních komunikacích plně odůvodněno.

Poučení

Proti opatření obecné povahy nelze dle ust. § 173 odst. 2 zák. č. 500/2004 Sb. podat opravný prostředek. Dle ust. § 77 odst. 5 zák. č. 361/2000 Sb. nabývá toto opatření obecné povahy účinnosti pátým dnem po dni vyvěšení veřejné vyhlášky.

OTISK
RAZÍTKA

Ing. Josef Tomanovič
referent

Příloha: situace

Toto opatření obecné povahy musí být vyvěšeno na úřední desce příslušného úřadu. Současně musí být ve stejnou vývěsní dobu zveřejněno na elektronické úřední desce.

Vyvěšeno dne: ....……..... Sejmuto dne: ..……..

razítko a podpis oprávněné osoby razítko a podpis oprávněné osoby

Doručí se:
NVB LINE s.r.o., Cukrovar 716, 768 21 Kvasice
PERFECT spol. s r.o., Nábřeží 312, 765 02 Otrokovice
PČR DI Zlín, nám. T. G. M. 3218, 760 01 Zlín
Město Napajedla, Masarykovo nám. 89, 763 61 Napajedla
Služby města Napajedla p.o., Lány 637, 763 61 Napajedla
Policie ČR, obvodní oddělení Napajedla, Masarykovo nám. 87, 763 61 Napajedla
Městská policie Napajedla, Masarykovo nám. 87, 763 61 Napajedla

Toto opatření obecné povahy bude zveřejněno na úředních deskách níže uvedených měst a obcí po dobu 15-ti dnů a dále také způsobem umožňující dálkový přístup:
Město Otrokovice, nám. 3. května 1340, 765 02 Otrokovice
Město Napajedla, Masarykovo nám. 89, 763 61 Napajedla

Městský úřad Otrokovice
nám. 3. května 1340
765 02 OTROKOVICE
e-mail: radnice@muotrokovice.cz
ústředna: 577 680 111
fax: 577 933 369
web: www.otrokovice.cz
IČ: 00284301
ID datové schránky: jfrb7zs

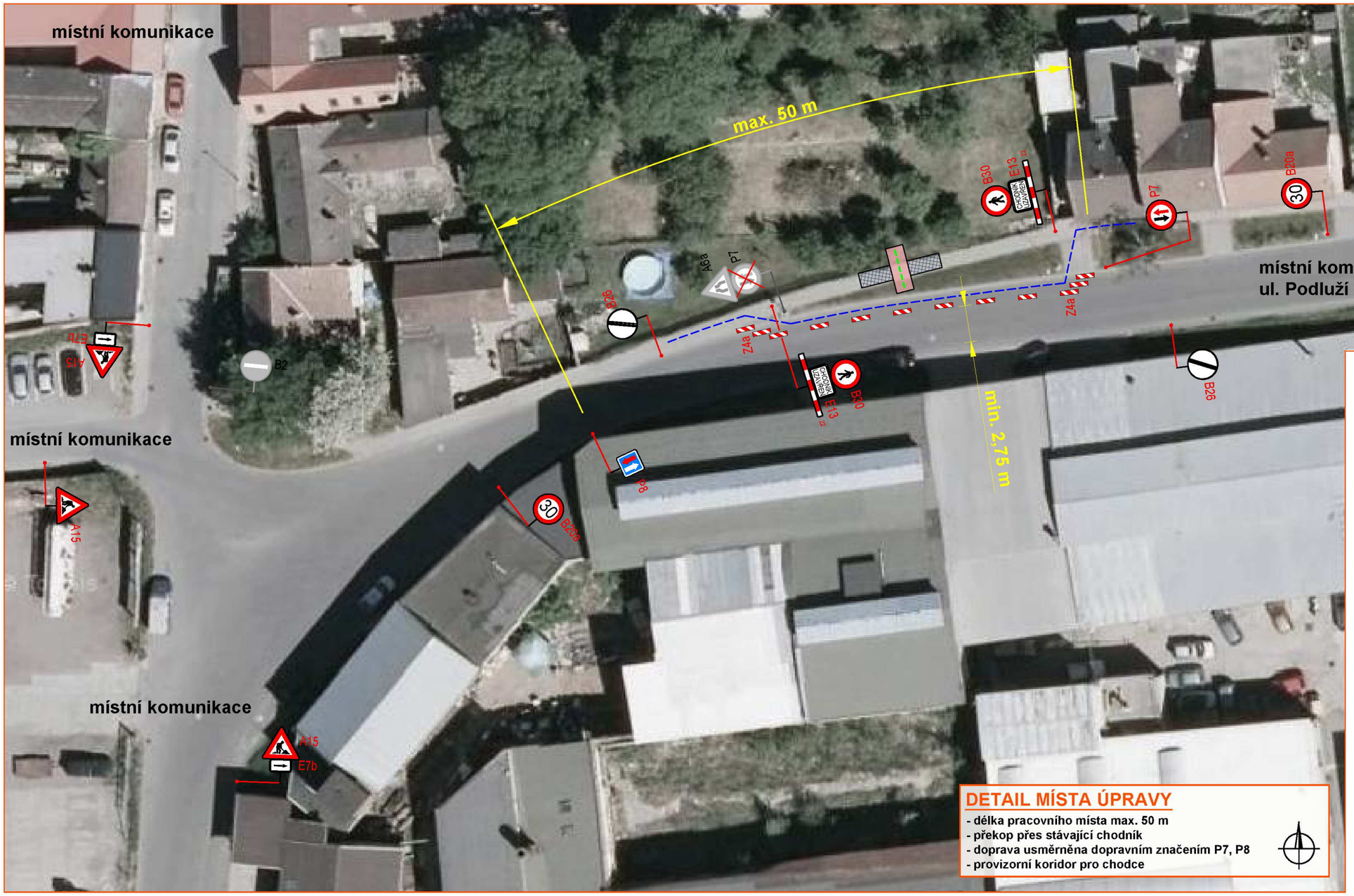

DETAIL MÍSTA ÚPRAVY

- délka pracovního místa max. 50 m
- překop přes stávající chodník
- doprava usměrněna dopravním značením P7, P8
- provizorní koridor pro chodce

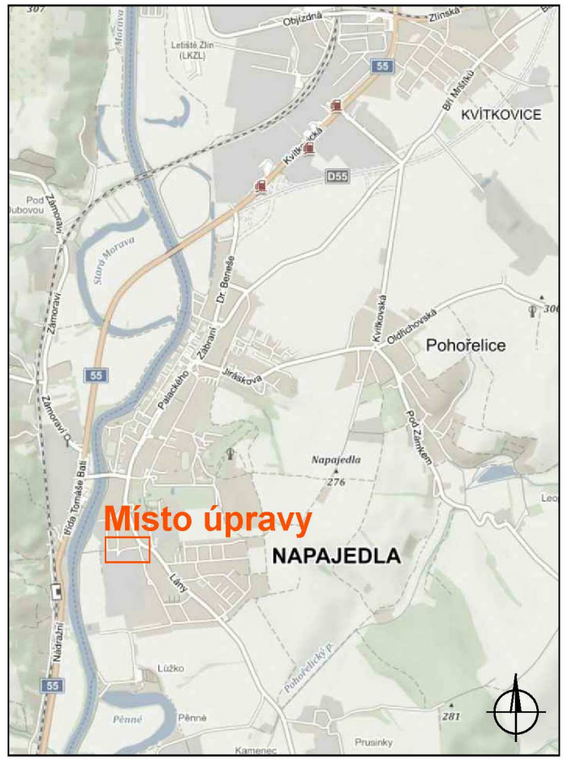

Legenda:

- pracovní místo (překop chodníku)
- zázemí stavby
- nové vedení NN
- obchozí trasa
- P2 - navržené dopravní značení
- P2 - stávající dopravní značení
- P2 - zrušené stávající dopravní značení

Souhlasíme s přechodnou úpravou provozu, uzavírkou a zvláštním užíváním pozemní komunikace.
V souladu s ustanovením§ 36 odst. 3 zák. č. 500/2004 Sb. Správního řádu se vzdáváme práva vyjádřit se k podkladům rozhodnutí.

Dopravní značení, které bude v rozporu s přechodným dopravním značením bude dočasně zakryto.
Přechodné dopravní značení (dále PDZ) na silnicích I. třídy bude provedeno v základní velikosti folii tř. 2 (příp. tř. 3) a na pozemních komunikacích nižších tříd bude PDZ provedeno v základní velikosti folii tř. 1. PDZ bude osazeno dle TP 66.

VYPRACOVAL	ZIMÁK	
KONTROLOVAL	JANATA	
INVESTOR	MĚSTO NAPAJEDLA	
ZHOTOVITEL	PERFECT spol. s.r.o.	
STAVBA	NAPAJEDLA, ŠIMÍK, KAB. NN	
VÝKRES A3	SITUACE DOPRAVNÍHO OMEZENÍ	
PŘECHODNÁ ÚPRAVA PROVOZU		

NVB LINE
NVB LINE s.r.o.
Cukrovar 716
768 21 Kvasice
www.nvbline.cz
zimak@nvbline.cz
tel.:770 187 111

DATUM	19. 9. 2019
NAŠE ZN.	ZK-19-1013