Městský úřad
OTROKOVICE

**odbor dopravně-správní**
**oddělení silničního hospodářství**

| | |
|---|---|
| VAŠE ZNAČKA: | |
| ČÍSLO JEDNACÍ: | DOP/44174/2020/TON |
| SPISOVÁ ZNAČKA: | DOP/7245/2020/TON |
| OPRÁVNĚNÁ ÚŘEDNÍ OSOBA: | Ing. Josef Tomanovič |
| TELEFON: | 577 680 282 |
| E-MAIL: | tomanovic@muotrokovice.cz |
| DATUM: | 15.10.2020 |

# VEŘEJNÁ VYHLÁŠKA

## Opatření obecné povahy

## Stanovení přechodné úpravy provozu na pozemních komunikacích

Městský úřad Otrokovice, odbor dopravně-správní, oddělení silničního hospodářství (dále jen DOP MěÚ Otrokovice) jako příslušný správní orgán dle ust. § 10 a 11 zákona č. 500/2004 Sb., správní řád, ve znění pozdějších předpisů (dále jen zák. č. 500/2004 Sb.) a dle ust. § 124 odst. 1 a 6 zákona č. 361/2000 Sb., o provozu na pozemních komunikacích a o změnách některých zákonů (zákon o silničním provozu), ve znění pozdějších předpisů (dále jen zák. č. 361/2000 Sb.) posoudil žádost právnické osoby TRADIX REALIZACE s.r.o., IČ: 29188253, se sídlem Huštěnovská 2004, 686 03 Staré Město (dále jen žadatel) zastoupené na základě plné moci právnickou osobou NVB LINE s.r.o., IČ: 26979675, se sídlem Cukrovar 716, 768 21 Kvasice (dále jen zástupce), a po projednání s dotčeným orgánem Policie ČR, Dopravním inspektorátem Zlín (dále jen PČR DI Zlín)

**s t a n o v í**

v souladu s ust. § 77 odst. 1 písm. c) a odst. 5 zák. č. 361/2000 Sb. přechodnou úpravu provozu na pozemních komunikacích formou opatření obecné povahy v souladu s ust. § 171 zák. č. 500/2004 Sb., a to na silnici č. III/4976 (ul. Jiráskova) a na okolních komunikacích v obci Napajedla, v rozsahu dopravních značek a zařízení dle situace, která je nedílnou přílohou tohoto stanovení, v souvislosti s prováděním staveních prací podél dotčené silnice ve směru do obce Pohořelice.

**Přechodná úprava provozu na pozemních komunikacích bude v termínu od 19.10. do 30.11.2020.**

**Přechodnou úpravu provozu na pozemních komunikacích je nutno provést za níže uvedených podmínek:**

1. Dopravní značení bude užito a umístěno v souladu se zák. č. 361/2000 Sb., vyhláškou č. 294/2015 Sb. a technickými podmínkami: TP 66 Zásady pro označování pracovních míst na pozemních komunikacích a TP 65 Zásady pro dopravní značení na pozemních komunikacích.
2. Přechodná úprava provozu na pozemních komunikacích bude provedena na náklady žadatele dopravními značkami dle přiložené situace, která je nedílnou přílohou tohoto stanovení.
3. **Dopravní značení musí být odpovídajícím způsobem aktualizováno v souladu s postupem prací a po jejich ukončení neprodleně odstraněno. V případě zkrácení termínu akce či etapy bude neprodleně přechodné dopravní značení odstraněno.**
4. **Za zajištění bezpečnosti silničního provozu a za stav dopravního značení po celou dobu akce, bude zodpovědný zaměstnanec žadatele, tel.: +420 774 775 955.**
5. Dále žadatel zajistí doplnění dopravního značení dle pokynů DOP MěÚ Otrokovice, příp. PČR DI Zlín, pokud si bezpečnost a plynulost silničního provozu vyžádá úpravu nebo doplnění dopravního značení oproti odsouhlasené situaci.



Městský úřad Otrokovice
nám. 3. května 1340
765 02 OTROKOVICE

e-mail: radnice@muotrokovice.cz
ústředna: 577 680 111
fax: 577 933 369

web: www.otrokovice.cz
IČ: 00284301
ID datové schránky: jfrb7zs

6. Žadatel je povinen zajistit dodržování ust. § 23 odst. 3 zák. č. 361/2000 Sb., který uvádí, že: „**vozidla vjíždějící na pozemní komunikaci musí být předem očištěna tak, aby neznečišťovala pozemní komunikaci**“. Pokud by přesto ke znečistění pozemní komunikace došlo, musí být neprodleně odstraněno.

**O d ů v o d n ě n í**

DOP MěÚ Otrokovice obdržel dne 08.10.2020 pod č.j. DOP/44174/2020 žádost žadatele zastoupeného na základě plné moci zástupcem o stanovení přechodné úpravy provozu, a to na silnici č. III/4976 (ul. Jiráskova) a na okolních komunikacích v obci Napajedla, v souvislosti s prováděním staveních prací podél dotčené silnice ve směru do obce Pohořelice, v termínu od 19.10. do 30.11.2020.

K žádosti bylo doloženo písemné vyjádření dotčeného orgánu PČR DI Zlín ze dne 07.10.2020 pod č.j. KRPZ-98503-1/ČJ-2020-150506, souhlas města Napajedla, plná moc a situace dopravního značení. DOP MěÚ Otrokovice stanoví výše uvedené přechodné dopravní značení za účelem zajištění bezpečnosti a plynulosti provozu.

Vzhledem k tomu, že správním orgánem byly shromážděny dostatečné podklady pro vydání stanovení, přistoupil správní orgán k vydání stanovení ve znění, jak je uvedeno výše, neboť má za to, že tímto je stanovení přechodné úpravy provozu na pozemních komunikacích plně odůvodněno.

**Poučení**

Proti opatření obecné povahy nelze dle ust. § 173 odst. 2 zák. č. 500/2004 Sb. podat opravný prostředek. Dle ust. § 77 odst. 5 zák. č. 361/2000 Sb. nabývá toto opatření obecné povahy účinnosti pátým dnem po dni vyvěšení veřejné vyhlášky.

OTISK
RAZÍTKA

Ing. Josef Tomanovič
referent

**Příloha:** situace

**Toto opatření obecné povahy musí být vyvěšeno na úřední desce příslušného úřadu. Současně musí být ve stejnou vývěsní dobu zveřejněno na elektronické úřední desce.**

Vyvěšeno dne: ....…….....  Sejmuto dne: ..……..

razítko a podpis oprávněné osoby  razítko a podpis oprávněné osoby

**Doručí se:**
NVB LINE s.r.o., Cukrovar 716, 768 21 Kvasice
TRADIX REALIZACE s.r.o., Huštěnovská 2004, 686 03 Staré Město
PČR DI Zlín, nám. T. G. M. 3218, 760 01 Zlín
Město Napajedla, Masarykovo nám. 89, 763 61 Napajedla
Policie ČR, obvodní oddělení Napajedla, Masarykovo nám. 87, 763 61 Napajedla
Městská policie Napajedla, Masarykovo nám. 87, 763 61 Napajedla

**Toto opatření obecné povahy bude zveřejněno na úředních deskách níže uvedených měst a obcí po dobu 15 dnů a dále také způsobem umožňující dálkový přístup:**
Město Otrokovice, nám. 3. května 1340, 765 02 Otrokovice
Město Napajedla, Masarykovo nám. 89, 763 61 Napajedla



Městský úřad Otrokovice
nám. 3. května 1340
765 02 OTROKOVICE
e-mail: radnice@muotrokovice.cz
ústředna: 577 680 111
fax: 577 933 369
web: www.otrokovice.cz
IČ: 00284301
ID datové schránky: jfrb7zs

## 1. ETAPA - REALIZACE PRODLOUŽENÍ CHODNÍKU včetně zatrubnění příkopu

**- Přechodná úprava provozu z důvodu realizace nového chodníku včetně zatrubnění příkopu**

## MÍSTO ÚPRAVY

**- Přechodná úprava provozu z důvodu zatrubnění příkopu ul. Jiráskova**

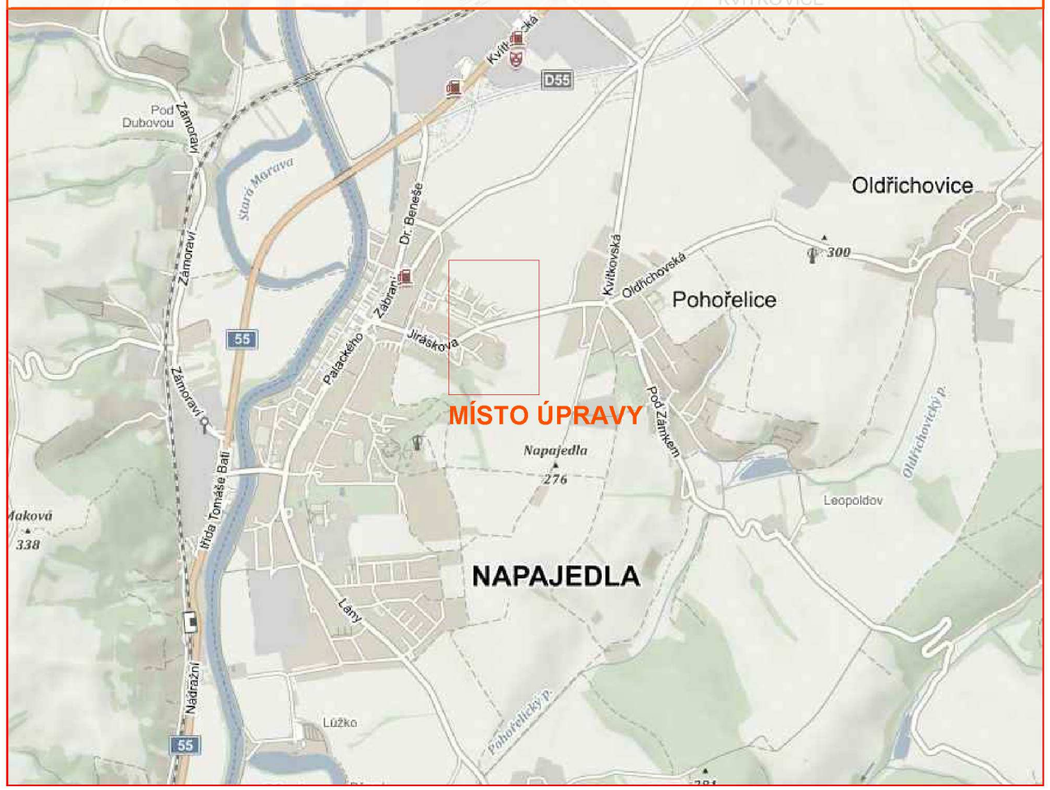


## 2. ETAPA - DOKONČOVACÍ PRÁCE

**- Přechodná úprava provozu z důvodu realizace nového chodníku včetně zatrubnění příkopu**

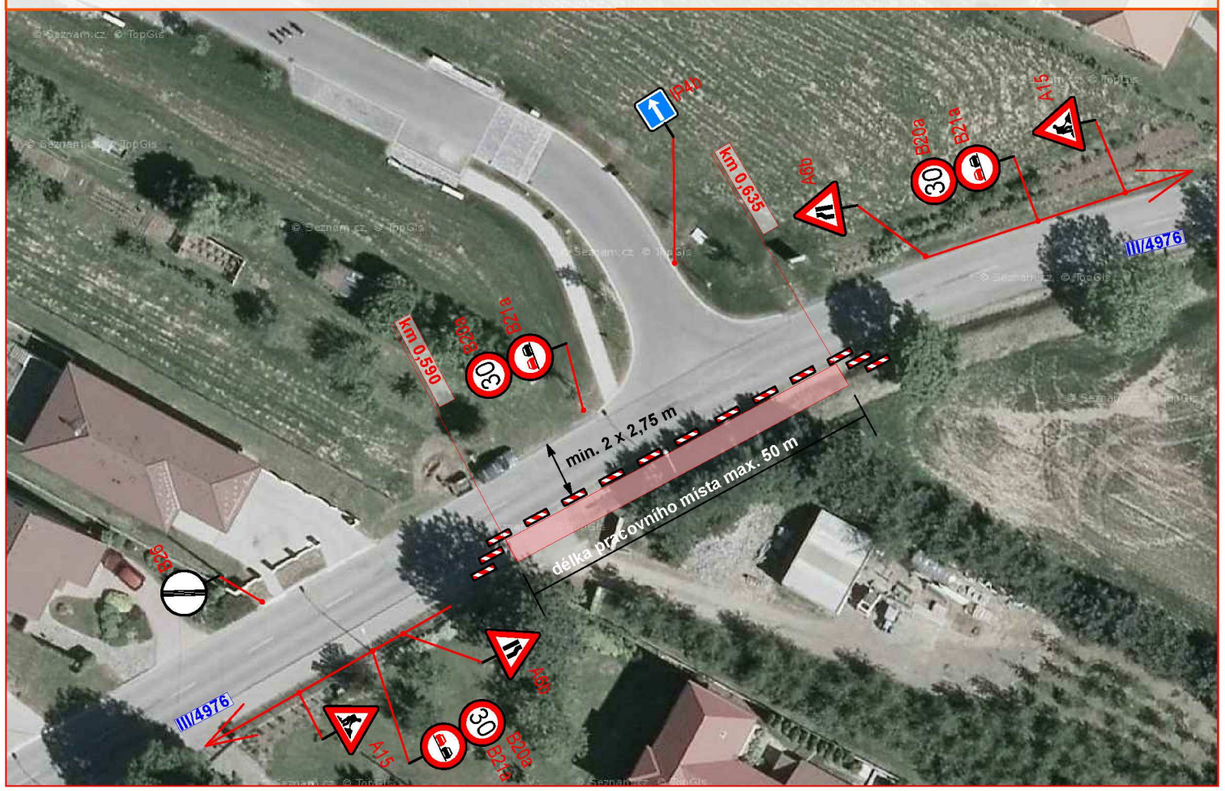


## DETAIL MÍSTA ÚPRAVY

**- Přechodná úprava provozu z důvodu zatrubnění příkopu ul. Jiráskova**

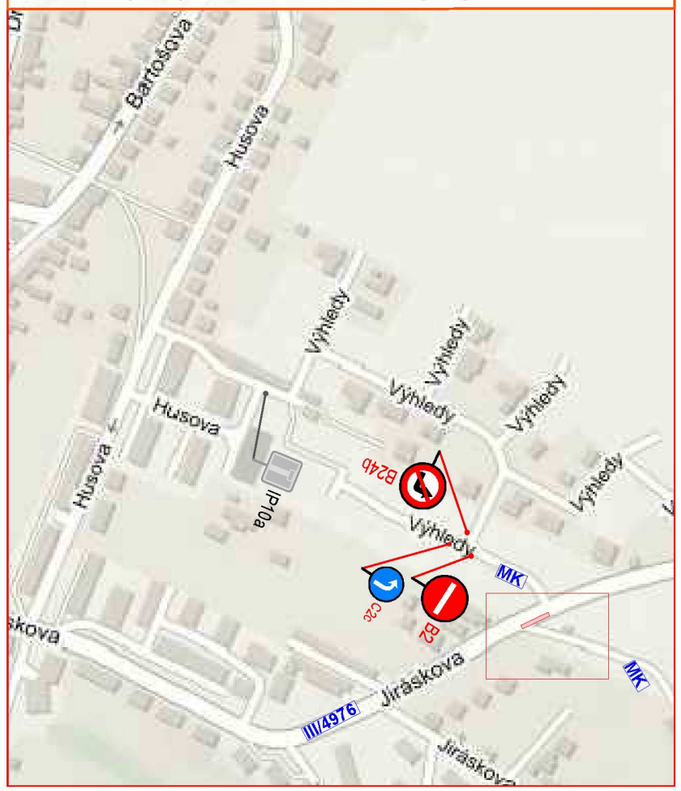


## Legenda:

- pracovní místo
- manipulační prostor
- P2 - navržené přechodné dopravní značení
- P2 - stávající dopravní značení

Souhlasíme s přechodnou úpravou provozu, uzavírkou a zvláštním užíváním pozemní komunikace. V souladu s ustanovením § 36 odst. 3 zák. č. 500/2004 Sb. Správního řádu se vzdáváme práva vyjádřit se k podkladům rozhodnutí.

Dopravní značení, které bude v rozporu s přechodným dopravním značením bude dočasně zakryto.
Přechodné dopravní značení (dále PDZ) na silnicích I. třídy bude provedeno v základní velikosti folii tř. 2 (příp. tř. 3) a na pozemních komunikacích nižších tříd bude PDZ provedeno v základní velikosti folii tř. 1. PDZ bude osazeno dle TP 66.

| | | |
|---|---|---|
| VYPRACOVALA | BUBENÍČKOVÁ | |
| KONTROLOVAL | JANATA | |
| INVESTOR | MĚSTO NAPAJEDLA | |
| ZHOTOVITEL | NVB LINE s.r.o. | |
| STAVBA | NAPAJEDLA, ZATRUBNĚNÍ PŘÍKOPU ULICE JIRÁSKOVA | |
| VÝKRES A3 | SITUACE PŘECHODNÉ ÚPRAVY | |
| PŘECHODNÁ ÚPRAVA PROVOZU | DATUM | 25.9. 2020 |
| | NAŠE ZN. | ZK-20-1219 |


NVB LINE
NVB LINE s.r.o.
Cukrovar 716
768 21 Kvasice
www.nvbline.cz
bubenickova@nvbline.cz
tel.:+420 773 697 409